

VELKOMMEN TIL SPORET VED HOLSTED Å

Turen kan starte to steder. Enten ved Skovpavillonen, et restauratørsted, der ligger i Skoleplantagen, eller ved kirkegården.

Begge steder er der mulighed for parkering. Der er tre ruter: Blå rute er 2,4 km, Rød rute er 3,7 km og Gul rute er 4,7 km.

1 SKOLEPLANTAGEN

Plantagearealet var oprindeligt en del af første-lærerens løn, hvor han som supplement til lønnen havde en ko, lidt får på græs samt dyrkede lidt korn og grøntsager. I 1902 blev arealet omdannet til plantage, finansieret af et aktieselskab, hvor man kunne købe en aktie for 50 kr. Selv om man kunne afdrage beløbet over 5 år, var det dyrt for almindelige folk. Plantagen er stadig ejet af borgere i Holsted.

2 HOLSTED Å

Holsted Å udspringer i Vejen Mose, hvorfra den løber forbi Brørup, Holsted, Gørding og Bramming videre ud i Sneum Å og ender i Vadehavet. Åen er ureguleret, dvs. at den ikke er blevet rettet ud, men har sit naturlige, snoede forløb. Åen har meget fint fiskevand, med en god bestand af ørreder. Åen kan blive et levested for den sjældne laksefisk Snæblen, hvis der kan skabes fri passage hele vejen ud til havet.

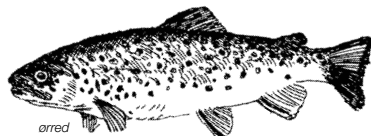

3 DÆMNINGEN

Det er sandsynligvis resterne af banelegemet fra Glejbjerg og Omegns Mergelselskab, der sidst var i funktion i 1934. På et gammelt kort ses, at banen krydsede åen vest for Holsted. På det håndtegnede kort, er krydsningen dog tegnet ind længere mod vest end denne dæmning. Flere ældre landmænd kan huske både mergelbanen og broen over åen. Dæmningen kan ses på luftfotos fra 1945 og på kort fra 1900-1960.

4 FREDET EGEKRAT

På den sydvendte skråning vokser et fredet egekrat, som er opstået ved tilgroning af et tidligere overdrev. Gamle

egekrat rummer store naturværdier og er derfor ofte beskyttet af en fredning. Fredningen medfører, at der altid skal være egeskov på arealet. Hvis der fældes træer, skal der genplantes med ege fra den samme bevoksning, samtidig med at fremmede træarter, f.eks. grantræer, skal holdes ude.

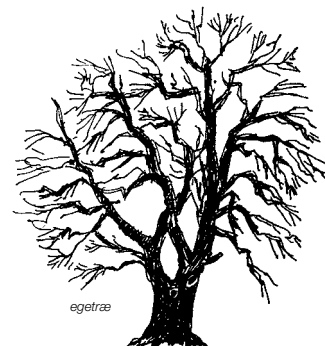

5 VADESTED OG SPANG

Lodsejeren på sydsiden af åen kører sine får over åen efter græs. Fårene kommer op i en vogn – og så kører han gennem åen med traktor, vogn og får. Det har man gjort i mange år. På gamle kort fra 1900-1960 ses det, at vejen fra ejendommen fortsætter ned til åen. Ved siden af vadestedet er der et spang, det vil sige en smal bro til fodgængere.

6 KYSTBÆK

Følger du den gule rute, kommer du op langs Kystbæk. Her findes en usædvanlig fin natur, bl.a. en god bestand af storblomstret kodriver, som er

sjælden i Vestjylland. Derudover findes her væld-områder med vibefedt og majgeurt, som er fredet.

7 ENGEN OG ÅDALEN

Holsted Å slynger sig igennem moser og enge i en markeret ådal. Naturtyperne moser, enge og overdrev langs Holsted Å og Kystbæk er beskyttet efter naturbeskyttelsesloven, hvorfor man ikke må ændre tilstanden på arealerne. Samtidig er åen og dens omgivelser internationalt naturbeskyttelsesområde (Natura 2000-areal), fordi det er levested for fiskearterne bæklampret, flodlampret, snæbel - samt odderen. Dertil kommer flere naturtyper, herunder bl.a. rigkær, dvs. et nærings- og artsrigt engområde, og overdrev.

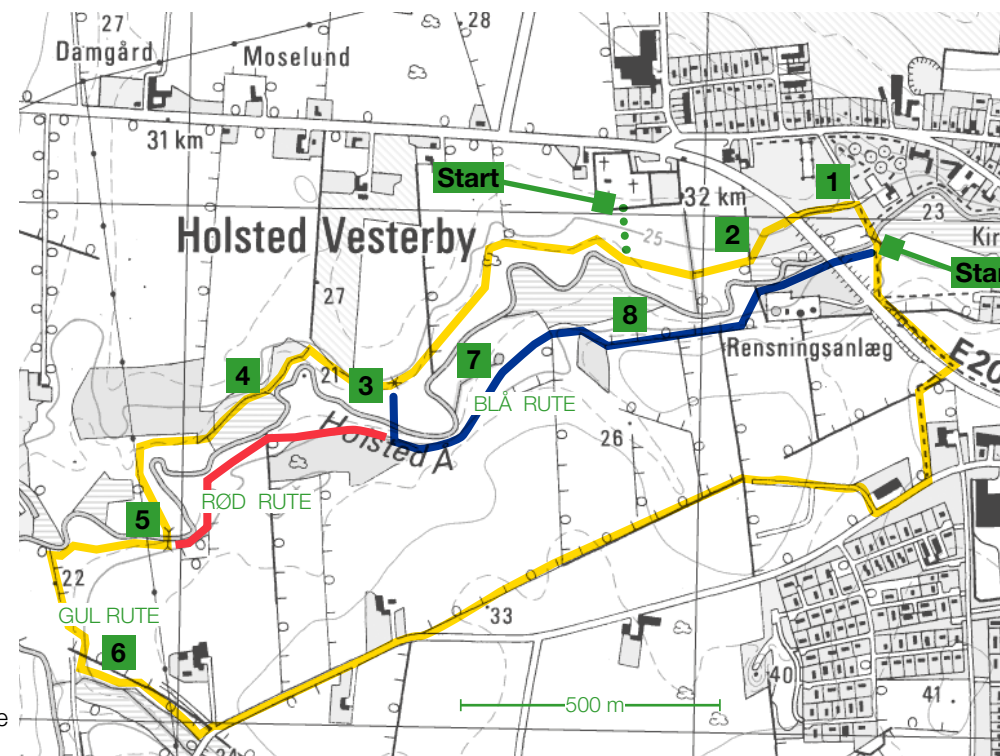
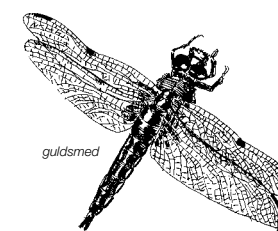

Se efter den gule folderkasse – her starter sporet



Ruten er på sporet afmærket med gule, røde og blå trekanter på pæle

8 GRÆSENDE HUSDYR

På 17,6 hektar, på begge sider af åen, er der etableret et græsningslaug. Det er lodsejerne, der i fællesskab har besluttet, at de fine naturarealer skal plejes med afgræsning. Lodsejerne har dannet en forening og har fået tilskud til hegning, broer, fangfolde, stenter m.m.. Arealerne skal afgræsses i mindst 5 år i perioden 2010 frem til 2015. Det er en ekstern dyreholder, der sætter dyr på arealerne.

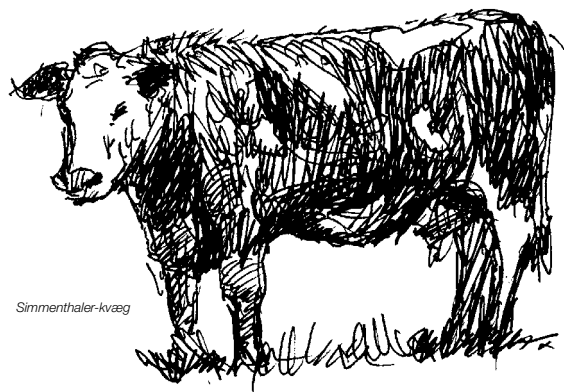

Simmenthaler-kvæg



© Kort & Matrikstyrelsen (G. 21-01)

Sporet ved Holsted Å ligger på den vestlige side landsbyen Holsted, ca. 35 km vest for Kolding af E20. Den grønne firkant viser udsnit svarende til rutekortet på indersiderne.

GPS-kordinater til startpunkterne:

Skovpavillonen, Vestergade 23, 6670 Holsted

GPS-kordinater: 55.51316, 8.90941

Kirkegården, Esbjergvej 105, 6670 Holsted

GPS-kordinater: 55.51350, 8.90159



HUND IKKE TILLADT

PRAKTISKE OPLYSNINGER

Du er gæst på lodsejernes private ejendom, hvor sporet er åbnet for færdsel til fods. Sporet er næsten udelukkende trampestier, derfor kan årstiden og nedbørsforholdene påvirke passagen. Gummistøvler kan være nødvendige. Hunde må IKKE medtages – heller ikke i snor. Der er græssende husdyr på engene, og man skal tage hensyn til dem. Tlf.nr. til ejeren af dyrene er på info-standerne v. kirkegården og Skovpavillonen. Sporet er etableret af lodsejerne i fællesskab og har fået støtte fra Ministeriet for Fødevarer, Landbrug og Fiskeri's pulje til Natur- og Miljøprojekter, fra Friluftsrådet og fra Vejen Kommune.

Projekt „Spor i Landskabet“
åbner afmærkede spor i hele landet.

Projektet har følgende samarbejdspartnere:

Danmarks Naturfredningsforening · Dansk Skovforening
Friluftsrådet · Kommunernes Landsfor. · Landbrug & Fødevarer
Landdistrikternes Fællesråd · Naturstyrelsen · Danmarks Jægerforbund

Støttet med tilskud fra tips- og lottomidler til friluftslivet, Danmarks Naturfredningsforening og Nordea-fonden

Tekst: Sally Huntingford · Tegninger: Michael Petersen

Yderligere oplysninger om „Spor i Landskabet“ fås hos:

Landbrug & Fødevarer, Axeltorv 3, 1609 København V

Telefon 33 39 40 00 · E-mail: spor@lf.dk

WWW.SPOR.DK



SPOR0503 · www.artegrafx.dk · 3/2016

Sporet ved Holsted Å



KORTSIGNATURER - RUTEKORT

	Levende hegn		Jorddige
	Skrænt		Sti
	Jernbane		Markvej
	Vej		Blå rute
	Gul rute		
	Rød rute		

4 Henvi sning til forklaring



SPOR I
LANDSKABET